Zemsta nietoperza

Najbardziej znany temat operetki "Zemsta nietoperza".

Johann Strauss syn (1825 -1899)
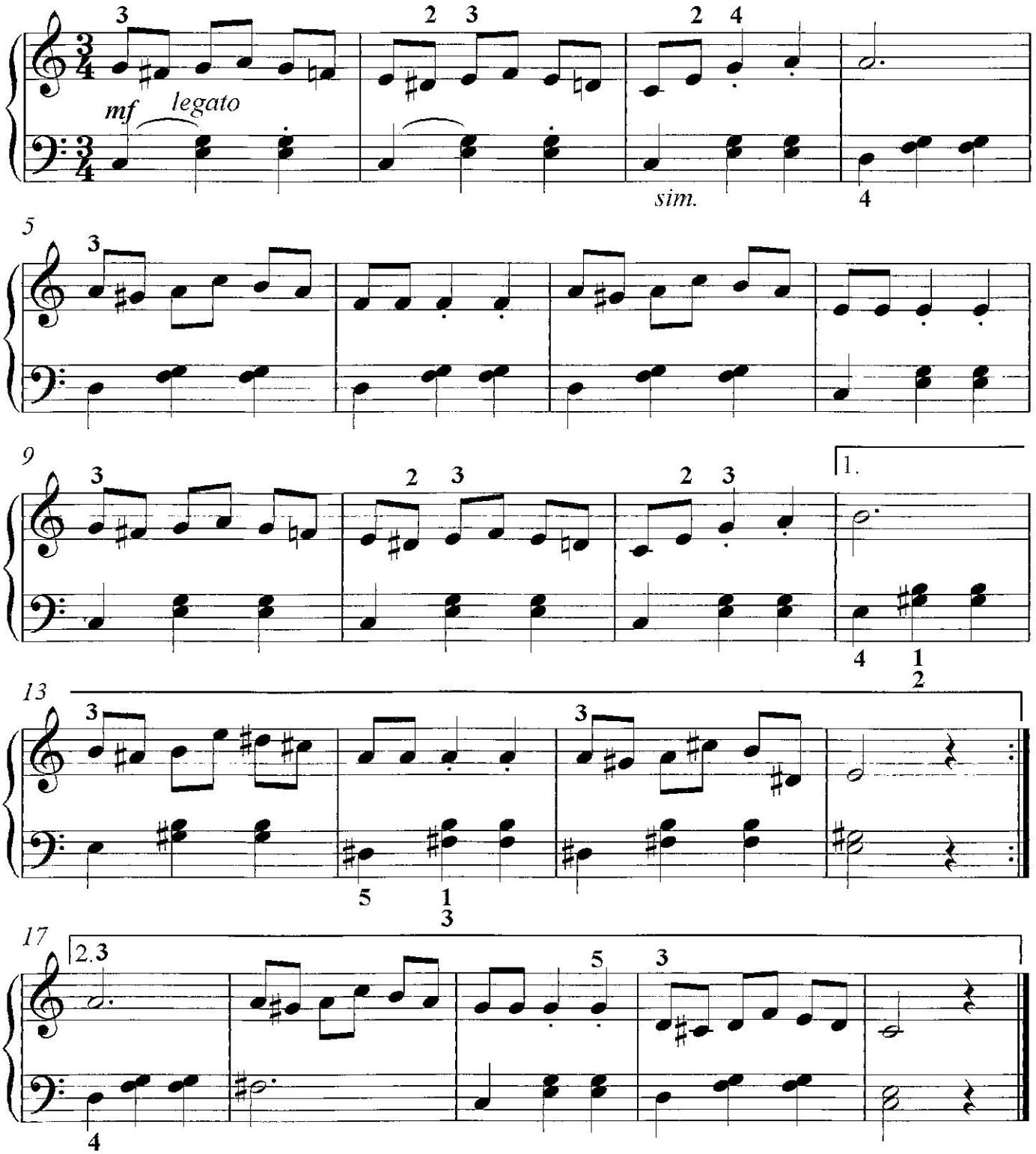
Allegro grazioso (szybko, z wdziękiem)